Gustodoro
Alta Qualità Italiana

UK – TOMATO SAUCE FOR PIZZA
Ingredients: tomatoes (concentrated tomato juice).
Store in a cool, dry place. Once opened, store in the refrigerator in another container and use within a few days.
100% TOMATOES GROWN IN ITALY.

FR – SAUCE TOMATE POUR PIZZA
Ingrédients: tomates (jus concentré de tomate).
Conserver dans un endroit frais et sec. Après l'ouverture, conserver au réfrigérateur dans un autre récipient et consommer rapidement.
100% TOMATES CULTIVÉES EN ITALIE.

DE – TOMATENSAUCE FÜR PIZZA
Zutaten: Tomaten (Tomatenaffkonzentrat).
An einem kühlen, trockenen Ort lagern. Nach dem Öffnen, im Kühlschrank aufbewahren in einen anderen Behälter und ehestmöglich aufbrauchen.
100% TOMATEN IN ITALIEN ANGEBAUT.

NL – TOMATENSAUS VOOR PIZZA
Ingredienten: tomaten (geconcentreerd tomatensap).
Koel en droog bewaren. Na opening, in de koelkast bewaren in een andere container en binnen korte tijd consumeren.
100% TOMAAT ITALIAANS.

ES – SALSA DE TOMATE PARA PIZZA
Ingredientes: tomates (jugo concentrado de tomate).
Conservar a temperatura ambiente. Una vez abierto, conservese refrigerado en otro recipiente y consumir dentro de algunos días.
100% TOMATES CULTIVADOS EN ITALIA.

PL – SOS POMIDOROWY DO PIZZY
Składniki: pomidory (koncentrat soku pomidorowego).
Przechowywać w suchym i chłodnym miejscu. Po otwarciu przechowywać w lodówce w innym pojemniku, spożyć w krótkim czasie.
100% POMIDORY WYPRODUKOWANE WE WŁOSZECH.

CZ – RAJČATOVÁ OMÁČKA NA PIZZU
Ingredience: rajčata (koncentrovaná rajčatová šťáva).
Skladujte na chladném a suchém místě. Po otevření skladujte v lednici v jiné nádobě a spotřebujte během krátké doby.
100% RAJČAT VYPĚSTOVÁNO V ITÁLII.

SK – PARADAJKOVÁ OMÁČKA NA PIZZU
Suroviny: paradajky (koncentrovaná paradajková šťava).
Skladujte na chladnom a suchom mieste.
Po otvorení uchovávajte v chladničke alebo na inom vhodnom mieste a spotrebujte v krátkom čase.
100% PARADOJKY VYPESTOVANÉ V TALIANSKU.

PIZZA SAUCE
AL NATURALE

100% ITALIANO FILIERA CONTROLLATA

HR – PASIRANA RAJČICA ZA PIZZU
Sastojci: rajčica (koncentrirani sok od rajčice).
Čuvati na svježem i suhom mjestu. Nakon otvaranja, čuvati u hladnjaku u rajčičnom spremniku i potrošiti bio prije.
100% RAJČICE UZGOJENE U ITALIJI.

SI – PASIRAN PARADIŽNIK – OMAKA ZA PIZZO
Sestavine: paradižnik (koncentriran paradižnikov sok).
Hraniti na hladnem in suhem. Po odprtju embalaže, hranite v hladilniku in porabite v nekaj dneh.
PARADIŽNIK 100% IZ ITALIJE.

SE – TOMATPURÉ FÖR PIZZA
Ingredienser: tomater (koncentrat från tomatsjuice).
Förvaras på sval och torr plats. Förvara öppnad förpackning i kylskåp i annan behållare och förbruka inom kort tid.
100% TOMAT ODLAD I ITALIEN.

FIN – PIZZA TOMAATTIKASTIKE
Ainesosat: tomaatti (tomaattimehutiivike).
Säilytä viileässä ja kuivassa paikassa. Säilytä avaamisen jälkeen jääkaapissa toisessa astiassa ja kuluta lyhyen ajan kuluessa.
100% ITALIASSA TUOTETUT TOMAATIT.

DK – TOMATSOVS TIL PIZZA
Ingredienser: tomater (koncentreret tomatsaft).
Opbevares tørt og køligt. Opbevares i køleskab i en anden beholder efter åbning. Kan kun holde sig i kort tid.
100% TOMAT DYRKET I ITALIEN.

RU – ТОМАТНЫЙ СОУС ДЛЯ ПИЦЦЫ
Консервы овощные: томаты очищенные резаные на части, марки Gustodoro. **Ингредиенты:** томаты (концентрированный томатный сок). Условия хранения: хранить при температуре +2°С до 30°С и относительно влажности воздуха не более 75%. После вскрытия хранить в холодильнике в контейнере для пищевых продуктов при температуре от +2°С до +6°С не более 3 дней.
100 % ТОМАТОВ ВЫРАЩЕНО В ИТАЛИИ.

يوصى 10000 جرام.
صلصة طماطم لعمل البيتزا
المكونات: طماطم (عصير طماطم مركز).
يفضل الاستهلاك خلال: انظر الغطاء - أسفل.
يحفظ في مكان بارد وجاف.
بعد الفتح، يحفظ في الثلاجة في
وعاء آخر ويستهلك خلال وقت قصير.
100% طماطم مزروعة في إيطاليا.

Prodotto in Italia da: / Produced in Italy by: / Produit en Italie par: / Hergestellt in Italien von: Geproduceerd in Italië door: / Producido en Italia por: / Wyprodukowano we Włoszech przez: Vyrobeno v Itálii, výrobce: / Vyrobené v Taliansku, výrobca: / Proizvedeno u Italiji iz: / Proizvedeno v Italiji: Tillverkad i Italien av: / Tuotettu Italiassa: / Fremstillet i Italien af: / صنع في إيطاليا من قبل: Consorzio Casalasco del Pomodoro S.A.C. - Strada Provinciale 32 - 26036 Rivarolo del Re (CR) ITALIA

Nello stabilimento di: / In the production plant of: / Fabriqué dans l'usine de: / Im Werk von: In fabriek van: / En el establecimiento de: / Zakładprodukcyjny: / Vyrobeno v závodě: / Proizvedeno: Proizvedenov: / V obratu: / I fabrikken: / Tuotantolaitos: / På fabrikken: / Na заводе: / في مصنع: Via 1° Maggio, 25 - Gariga di Podenzano (PC) Italy
Изготовитель: «CONSORZIO CASALASCO DEL POMODORO S.A.C».
Место нахождения: Италия, Strada Provinciale 32, 26036 Rivarolo del Re (CR).

Peso netto / Net weight / Poids net / Netto gewicht
Netto-gewicht / Nettogewicht / Peso neto
Masa netto / Čista hmotnost / Čista hmotnosť
Neto količina / Neto količina / Nettovikt
Nettopaino / Nettovægt
Масса нетто кг / الوزن الصافي
10kg℮

Da consumarsi preferibilmente entro il: / Best before: / À consommer de préférence avant le: / Mindestens haltbar bis: / Ten minste houdbaar tot: Consumir preferentemente antes del: / Najlepiej spożyć przed: / Minimální trvanlivost do: / Minimálna trvanlivosť do: / Najbolje uporabiti do: Uporabno najmanj do: / Bäst före: / Parasta ennen: / Mindst holdbar til: / Дата изготовления и дата окончания срока годности: / يفضل الاستهلاك خلال:

14006500

Gustodoro
Alta Qualità Italiana

CLASSIC PIZZA SAUCE

100% ITALIAN FROM CERTIFIED SUPPLY CHAIN

PACKED FROM FRESH FRUITS

SALSA DI POMODORO PER PIZZA
Ingredienti: pomodori (succo concentrato di pomodoro).
Origine del pomodoro: Italia

Gustodoro
Alta Qualità Italiana

DICHIARAZIONE NUTRIZIONALE / NUTRITION DECLARATION / DÉCLARATION NUTRITIONNELLE
NÄHRWERTDEKLARATION / VOEDINGSWAARDEVERMELDING / INFORMACIÓN NUTRICIONAL
INFORMACJA O WARTOŚCI ODŻYWCZEJ / VÝŽIVOVÉ ÚDAJE / OZNAČENIE VÝŽIVOVEJ HODNOTY
NUTRITIVNA DEKLARACIJA / OZNAČBA HRANILNE VREDNOSTI / NÄRINGSDEKLARATION
RAVINTOARVOILMOITUS / NÆRINGSDEKLARATION / ЗАЯВЛЕНИЕ О ПИЩЕВОЙ ЦЕННОСТИ / إيضاح تغذوي
Valori medi per 100g / Average values per 100g / Valeurs moyennes par 100g / Durchschnittswerte pro 100g
Gemiddelde waarden per 100g / Valores medios por 100g / Średnia wartość w 100g / Průměrné hodnoty na 100g
Priemerné hodnoty na 100g / Prosječna vrijednost za 100g / Hranilna vrednost/100g / Näringsvärde de 100 g av produkten
Ravintosisältö per 100 g tuotetta / Næringsindhold pr 100 g / Пищевая ценность в 100 г / القيمة الغذائية لكل 100جم

energia / energy / énergie / Energie / energie / valor energético / wartość energetyczna / energetická hodnota / energetická hodnota / energetska vrijednost / energijska vrednost / energi / energia / energi / Энергетическая ценность / طاقة	180 kJ/кДж 43 kcal/ккал
grassi / fat / matières grasses / Fett / vetten / grasas / tłuszcz / tuky / tuky / masti / maščobe / fett / rasva / fedt / Жиры / دهن	0,2 g/г
di cui acidi grassi saturi / of which saturates / dont acides gras saturés / davon gesättigte Fettsäuren / waarvan verzadigde vetzuren de las cuales ácidos grasos saturados / w tym kwasy tłuszczowe nasycone / z toho nasycené mastné kyseliny z toho nasýtené mastné kyseliny / od kojih zasićene masne kiseline / od tega nasičene maščobe / varav mättat fett josta tyydyttynyttä / heraf mættede fedtsyrer / Из которых насыщенные жирные кислоты / الدهون المشبعة	0,1 g/г
carboidrati / carbohydrate / glucides / Kohlenhydrate / koolhydraten / hidratos de carbono / węglowodany / sacharidy sacharidy / ogljikohidrati / ogljikovi hidrati / kolhydrat / hiilihydraatit / kulhydrat / Углеводы / كربوهيدرات	7,1 g/г
di cui zuccheri / of which sugars / dont sucres / davon Zucker / waarvan suikers / de los cuales azúcares / w tym cukry / z toho cukry z toho cukry / od kojih šećeri / od tega sladkorji / varav sockerarter / josta sokereita / heraf sukkerarter / Из которых сахар / السكريات	5,2 g/г
proteine / protein / protéines / Eiweiß / eiwitten / proteínas / białko / bílkoviny / bielkoviny / bjelančevine beljakovine / protein / proteiini / protein / Белки / بروتين	2,1 g/г
sale / salt / sel / Salz / zout / sal / sól / sůl / soľ / sol / sol / salt / suolaa / salt / Соль / ملح	0,1 g/г

Peso netto / Net weight / Poids net / Netto gewicht
Nettogewicht / Peso neto / Masa netto
Čista hmotnost / Čistá hmotnosť / Neto količina
Neto količina / Nettovikt / Nettopaino
Nettovægt / Масса нетто кг / الوزن الصافي
10kg℮

Conservare in un luogo fresco e asciutto. Dopo l'apertura, conservare in frigorifero in un altro contenitore e consumare entro breve tempo.

Prodotto in Italia da:
Consorzio Casalasco del Pomodoro S.A.C.
Strada Provinciale 32 - 26036 Rivarolo del Re (CR) Italy
Nello stabilimento di: Via 1° Maggio, 25 - Gariga di Podenzano (PC) Italy

Da consumarsi preferibilmente entro il:
vedi lato della confezione

Produzione integrata rispettosa dell'ambiente e della salute
LEGGE REGIONALE DELL'EMILIA-ROMAGNA 28/99

Istruzioni d'uso: / *Instructions for use:*

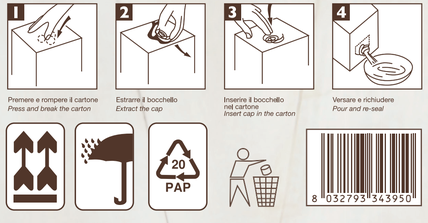

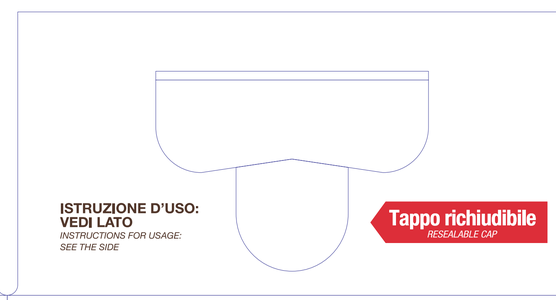

Gustodoro
Alta Qualità Italiana

PIZZA SAUCE AL NATURALE

100% ITALIANO FILIERA CONTROLLATA

LAVORATO FRESCO